"AC"

P2727
silnice III. tř.
úhel křížení 115°
PZS 3ZBI
kontroly: DK Čelákovice

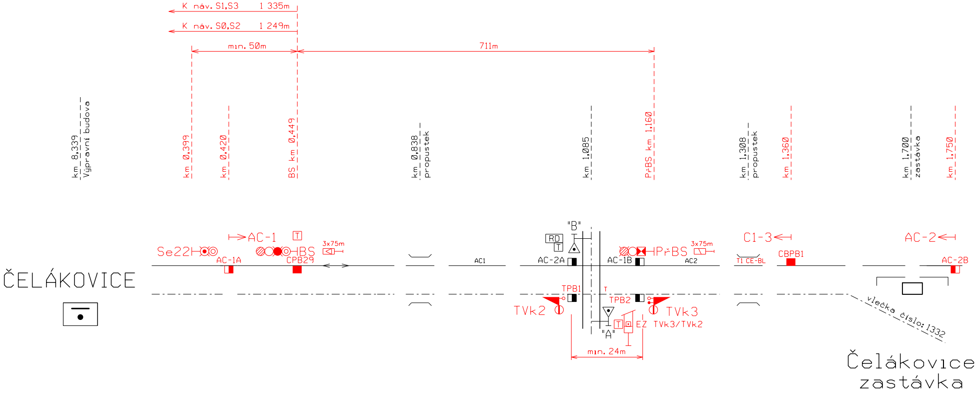

K náv. S1,S3 1 335m
K náv. S0,S2 1 249m
min. 50m
711m
km 8,339 Výpravní budova
km 0,399
km 0,420
BS km 0,449
km 0,838 propustek
km 1,085
PřBS km 1,160
km 1,308 propustek
km 1,360
km 1,700 zastávka
km 1,750
ČELÁKOVICE
Se22
AC-1
T
BS
3x75m
AC-1A
CPB29
AC1
"B"
RD
T
AC-2A
AC-1B
PřBS
3x75m
AC2
C1-3
T1 CE-BL
CBPB1
AC-2
AC-2B
TPB1
T
TPB2
TVk2
TVk3
"A"
T
EZ
TVk3/TVk2
min. 24m
vlečka číslo: 1332
Čelákovice zastávka

Tratová rychlost .....40 km/h
Zábrzdná vzdálenost 400m

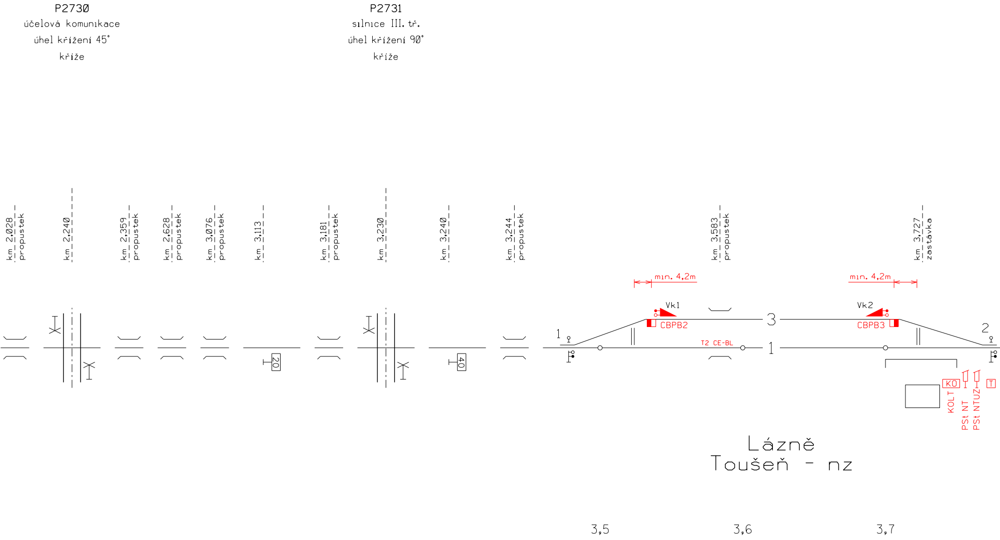
P2730
účelová komunikace
úhel křížení 45°
kříže
P2731
silnice III. tř.
úhel křížení 90°
kříže
km 2,028 propustek
km 2,240
km 2,359 propustek
km 2,628 propustek
km 3,076 propustek
km 3,113
km 3,181 propustek
km 3,230
km 3,240
km 3,244 propustek
km 3,583 propustek
km 3,727 zastávka
20
40
min. 4,2m
min. 4,2m
Vk1
Vk2
CBPB2
CBPB3
T2 CE-BL
1
3
1
2
KO
KOLT
PSt NT
PSt NTUZ
T
Lázně
Toušeň - nz
3,5
3,6
3,7

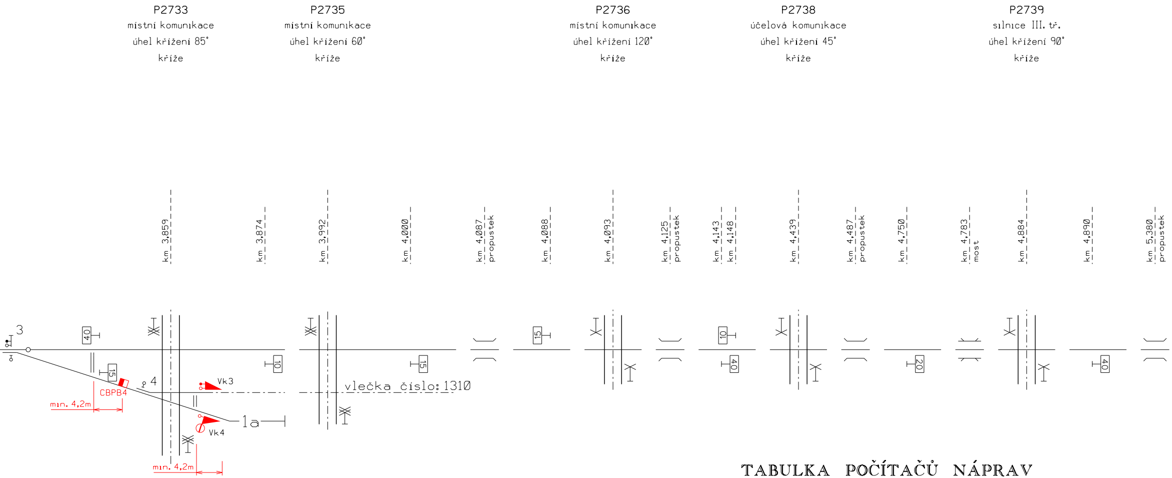
P2733
místní komunikace
úhel křížení 85°
kříže
P2735
místní komunikace
úhel křížení 60°
kříže
P2736
místní komunikace
úhel křížení 120°
kříže
P2738
účelová komunikace
úhel křížení 45°
kříže
P2739
silnice III. tř.
úhel křížení 90°
kříže
km 3,859
km 3,874
km 3,992
km 4,000
km 4,087 propustek
km 4,088
km 4,093
km 4,125 propustek
km 4,143
km 4,148
km 4,439
km 4,487 propustek
km 4,750
km 4,783 most
km 4,884
km 4,890
km 5,380 propustek
3
40
15
10
15
15
10
40
20
40
4
CBPB4
min. 4,2m
Vk3
Vk4
1a
vlečka číslo: 1310
min. 4,2m

3,8

POLOHY PN

Název	Poloha v km	Název	Poloha v km	Název	Poloha v km
CPB29	0,449	AC2A	1,070	1J3	7,483
CBPB1	1,360	AC1B	1,100	2J1	7,463
CBPB2	3,527	AC2B	1,750	2J2	0,356
CBPB3	3,718	TPB1	1,070	SJ1	7,463
CBPB4	3,819	TPB2	1,100	SJ2	7,480
CBPB5	7,483	1J1	7,463	BPB1	0,227
AC1A	0,420	1J2	7,483	BPB2	0,585

TABULKA POČÍTAČŮ NÁPRAV

Úsek	Snímače	Umístění
T1 CE-BL	CPB29,CBPB1	SÚ-ČELÁKOVICE
T2 CE-BL	CBPB1,CBPB2,CBPB3,CBPB4,CBPB5,BPB1	SÚ-ČELÁKOVICE/SÚ-BRANDÝS
AC1	AC1A,AC1B	RD-AC
AC2	AC2A,AC2B	RD-AC
T	TPB1,TPB2	RD-AC
1J	1J1,1J2,1J3	RD-A
2J	2J1,2J2	RD-A
SJ	SJ1,SJ2	RD-A
LK	BPB1,BPB2	SÚ-BRANDÝS

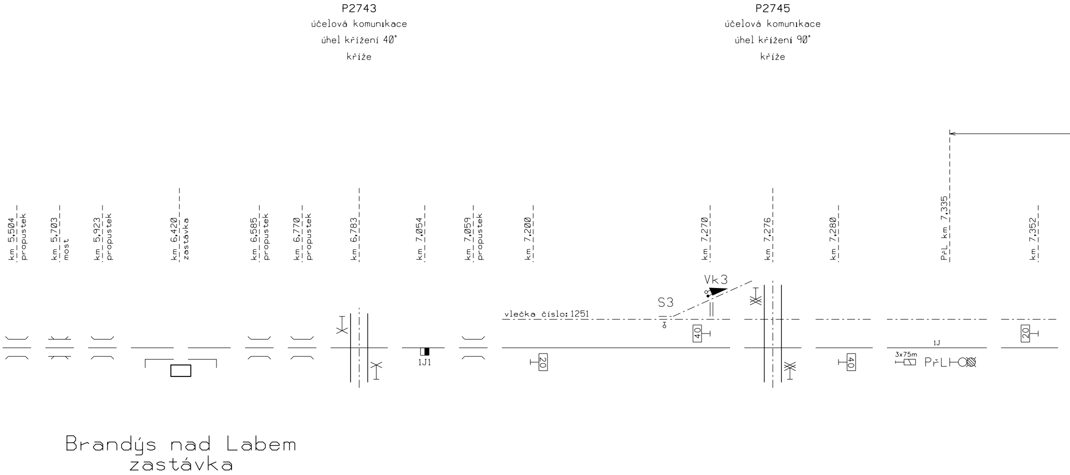

P2743
účelová komunikace
úhel křížení 40°
kříže
P2745
účelová komunikace
úhel křížení 90°
kříže
km 5,504 propustek
km 5,703 most
km 5,923 propustek
km 6,420 zastávka
km 6,585 propustek
km 6,770 propustek
km 6,783
km 7,054
km 7,059 propustek
km 7,200
km 7,270
km 7,276
km 7,280
PřL km 7,335
km 7,352
Vk3
S3
vlečka číslo:1251
40
20
40
20
1J1
3x75m
PřL
1J
Brandýs nad Labem
zastávka

"A"

P2746
silnice II. tř.
úhel křížení 80°
PZS 3ZBI
kontroly: DK Brandýs n.L.

"B"

P2726
silnice II. tř.
úhel křížení 105°
PZS 3ZNI
kontroly: DK Brandýs n.L.

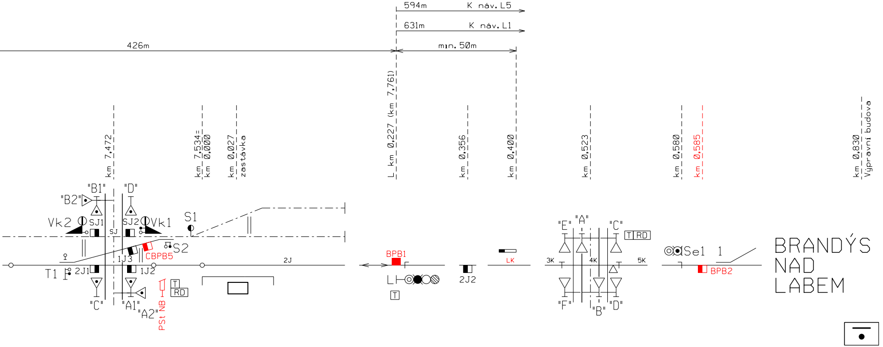
594m
K náv. L5
631m
K náv. L1
426m
min. 50m
km 7,472
km 7,534=
km 0,000
km 0,027
zastávka
L km 0,227 (km 7,761)
km 0,356
km 0,400
km 0,523
km 0,580
km 0,585
km 0,830
Výpravní budova
"B1"
"D"
"B2"
Vk2
SJ1
SJ
SJ2
Vk1
S1
S2
CBPB5
1J3
T1
2J1
1J2
T
RD
PSt NB
"C"
"A1"
"A2"
2J
BPB1
L
T
2J2
LK
"E"
"A"
"C"
T
RD
3K
4K
5K
"F"
"B"
"D"
Se1
1
BPB2
BRANDÝS
NAD
LABEM
7,4
7,5
0,0

Brandýs nad Labem
- Zápská

Traťová rychlost .....40 km/h
Zábrzdná vzdálenost 400m

Číslo změny:	Obsah změny:	Datum změny:
01	ZAPRACOVÁNÍ DODATEČNÝCH INFORMACÍ Č. 13	15.6.2016
02	-	-
03	-	-

Investor:

Správa železniční dopravní cesty, s.o.
Dlážděná 1003/7, 110 00 Praha 1

Stavební správa západ
Sokolovská 278/1955, 190 00 Praha 9

Správa železniční dopravní cesty

Generální projektant:

SUDOP PRAHA a.s.
Olšanská 1a, 130 80 Praha 3
tel.: +420 267 094 111
fax: +420 224 230 316
e-mail: praha@sudop.cz

Hlavní inženýr projektu: ING. JAROSLAV PEROUTKA

Vedoucí týmu: ING. MILOŠ KRAMEŠ

Středisko:
ELEKTROTECHNIKY, TRAKCE, SDĚLOVACÍ A ZABEZPEČOVACÍ TECHNIKY

Vedoucí střediska:	*Odpovědný projektant SO, IO, PS:*	*Vypracoval:*	*Kontroloval:*
ING. MARTIN RAIBR	JAN DUCHOSLAV	MARTIN KOZEL	ZDENĚK PACHOLÍK

Název akce:

Optimalizace trati Lysá nad Labem - Praha Vysočany, 2.stavba - I.část žst. Čelákovice

Číslo smlouvy: 15 022 208

Projektový stupeň: P

Část:
TECHNOLOGICKÁ ČÁST
ŽELEZNIČNÍ ZABEZPEČOVACÍ ZAŘÍZENÍ
PS 03-01-02 ČELÁKOVICE - BRANDÝS N.L., TZZ

Datum: 11/2015

Číslo části: D.1.2.1

Název přílohy:

SITUAČNÍ SCHÉMA ČELÁKOVICE - BRANDÝS NAD LABEM

Měřítko: -

Počet formátů: 10xA4

Číslo přílohy: **0202**

DOKUMENT LZE UŽÍVAT POUZE VE SMYSLU PŘÍSLUŠNÉ SMLOUVY O DÍLO. ŽÁDNÁ JEHO ČÁST NEMŮŽE BÝT DLE ZÁKONA č.121/2000 Sb. KOPÍROVÁNA NEBO JINÝM ZPŮSOBEM ROZŠIŘOVÁNA BEZ SOUHLASU SUDOP PRAHA a.s.